

# NaKoMo

Konferenzprogramm der 2. NaKoMo-Jahreskonferenz

## STADT(UM)LAND.VERKEHR.

Mobilität zwischen urbanen und ländlichen Räumen

Online-Konferenz  
am 18.11.2020

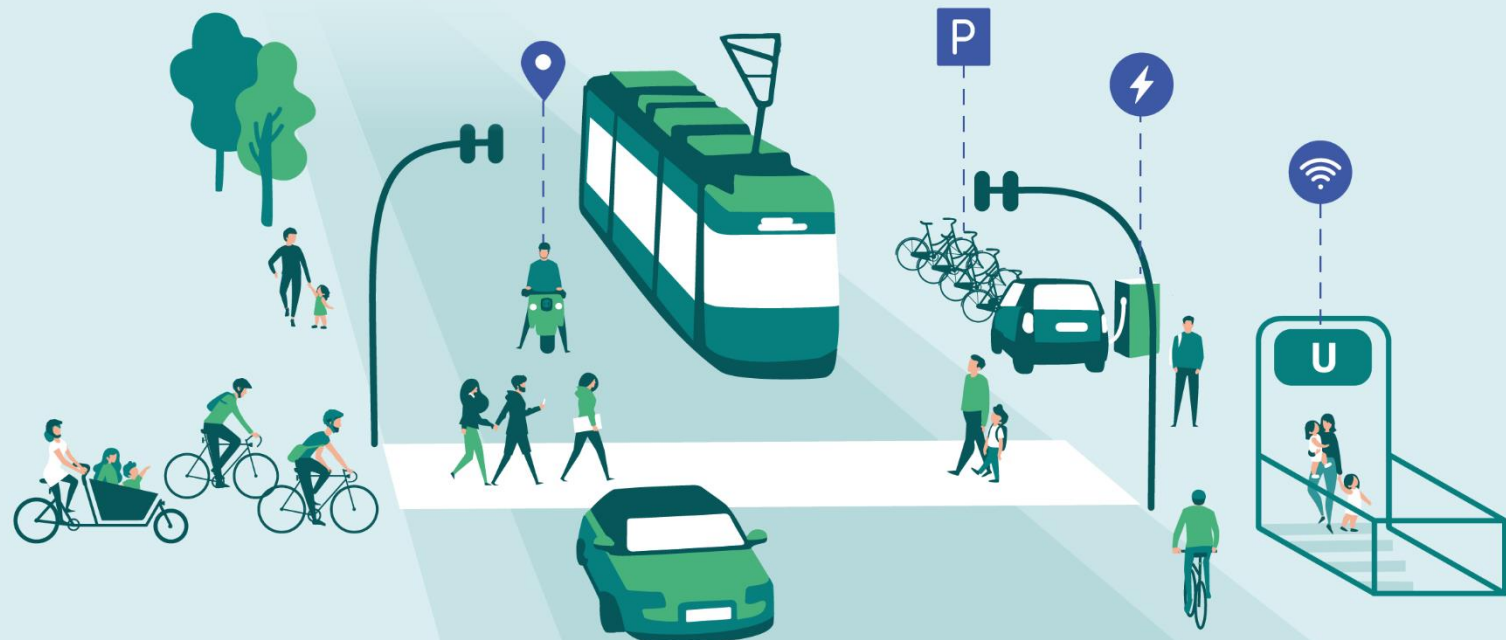

# Konferenzprogramm

Wann: 18. November 2020

Wo: Online

Moderation: Alexandra von Lingen

11:00 Uhr



Registrierung

|           |   |  |
|-----------|---|--|
| 11:30 Uhr | <b>Grußwort</b>   | Steffen Bilger; <i>Parlamentarischer Staatssekretär beim Bundesministerium für Verkehr und digitale Infrastruktur</i>  |
| 11:40 Uhr | <b>Interview:</b> Mobilität trifft Philosophie  | Christian Uhle; <i>Philosoph</i>   |
| 12:00 Uhr | <b>Impulsvortrag:</b> Make it simple – Make cities for people a first priority                  | Prof. Dr. Jan Gehl; <i>Gehl Architects</i>   |
|           | <b>Impulsvortrag:</b> Regionale Mobilität für alle – Neue Mobilität regional gedacht            | Katja Diehl; <i>she drives mobility</i>  |
| 12:30 Uhr | <b>Kompetenzen für nachhaltige Mobilität aufbauen</b> – Netzwerkinitiativen der Bundesregierung | Alexandra Mause; <i>Bundesministerium für Verkehr und digitale Infrastruktur</i><br>Dr. Manfred Michl; <i>Bundesministerium des Innern, für Bau und Heimat</i> |

12:45 Uhr



Mittagspause

|           |  |   |   |
|-----------|--|---|---|
|           | <b>Digital, Vernetzt, Autonom – Kommunale Mobilität der Zukunft</b>  | <b>Mit Mobilitätsmanagement den Wandel gestalten</b>                            |   |
|           | Moderation: Jan Strehmann <i>Deutscher Städte- und Gemeindebund</i>  | Moderation: Theo Jansen <i>Deutsche Plattform für Mobilitätsmanagement</i>      |   |
| 13:15 Uhr | Digital und vernetzt durch Berlin – Hauptstadt der urbanen Mobilität   | Melanie Jachtner<br><i>Senatsverwaltung für Umwelt, Verkehr und Klimaschutz</i> | Mobilitätsmanagement – Was ist das und wie funktioniert es?<br>Prof. Dr.-Ing. Volker Bles<br><i>Hochschule RheinMain</i>  |
|           | TaBuLa LOG – Ware trifft Mensch: Integration eines Warentransports in ein automatisiert verkehrendes Bussystem im öffentlichen Raum der Stadt Lauenburg/Elbe | Julia Stargardt<br><i>Kreis Herzogtum Lauenburg</i>                             | Neues Viertel, neue Wohnung, neue Wege – Mobilitätsberatung für Bewohner<br>Elisabeth Nagl<br><i>Stadt München</i>  |
|           | EMMA <sup>2</sup> – Mit dem autonom fahrenden Shuttle auf dem Gelände der Universitätsmedizin unterwegs  | Anne Wincheringer<br><i>Mainzer Verkehrsgesellschaft</i>                        | Mehr Klimaschutz im Verkehr – Regionale und zentrale Mobilitätsmanagementinstrumente in Baden-Württemberg<br>Monika Burkard<br><i>Nahverkehrsgesellschaft Baden-Württemberg</i> |
|           | Reallabor Hamburg – Urbane Mobilität mit gesellschaftlichem Konsens entwickeln   | Henrik Falk<br><i>Hochbahn Hamburg</i>  | Kommunales Mobilitätsmanagement verankern – Das Zukunftsnetz Mobilität NRW<br>Evelin Unger-Azadi<br><i>Verkehrsministerium des Landes NRW</i>                                   |

14:15 Uhr



Kaffeepause

|           | <b>Stadt, Land – Rad! Radverkehr in und um Kommunen</b>   | <b>Im Dienste der Mobilität – Mobility as a Service</b>  |
|-----------|---|--|
|           | Moderation: Dagmar Köhler <i>Fahrradakademie Deutsches Institut für Urbanistik</i>  | Moderation: Jürgen Ross <i>Verkehrsverbund Berlin-Brandenburg</i>  |
| 14:30 Uhr | Radverkehr – Förderprogramme des BMVI<br>Dr. Diana Huster<br><i>Bundesministerium für Verkehr und digitale Infrastruktur</i>  | Von der Fahrplanauskunft zur Mobilitätsplattform – Intermodale und umweltschonende Reiseketten mit Bel AiR<br>Martin Stöckle<br><i>Münchner Verkehrs- und Tarifverbund</i> |
|           | Be Good Move – Be Brussels: An award winning concept for safe walking and cycling<br>Frederik Depoorter<br><i>Service public régional de Bruxelles</i>                            | Ehrenamt vorne, acht Sitzplätze dahinter – Ländliche Mobilität mit Bürgerbussen stärken<br>Stefan Bendrien<br><i>Zweckverband Verkehrsverbund Bremen/Niedersachsen</i>     |
|           | Von der Fahrradstraße zur Fahrradzone – Modellquartiere in Bremen<br>Michael Glotz-Richter<br><i>Freie Hansestadt Bremen</i>  | Fahrdienste und Carsharing im ländlichen Raum – Vorfahrt für Jesberg<br>Michael Schramek<br><i>Vorfahrt für Jesberg</i>  |
|           | Bike & Drive – Verknüpfung von Rad- und Busverkehr im Landkreis Barnim<br>Dr. Wilhelm Benfer<br><i>Landkreis Barnim</i>   | Ridesharing as a Service für Klinikpersonal – Wie der BerlKönig durch und aus der Krise kommt<br>Alexander Diel<br><i>Berliner Verkehrsbetriebe</i>                        |
| 15:30 Uhr |  Kaffeepause  |  |
|           | <b>Strategien, Konzepte, Formate – Mobilitätsprojekte zwischen Stadt und Land</b>   | <b>Park, Ride, Share, Cycle – Umstieg zwischen Stadt und Land</b>  |
|           | Moderation: Simone Fedderke <i>Ministerium für Verkehr Baden-Württemberg</i>  | Moderation: Oliver Mau <i>Metropolregion Hamburg</i>   |
| 15:45 Uhr | SUMP – Das Konzept für einen nachhaltigen urbanen Mobilitätsplan<br>Dr. Bernd Schuster<br><i>Hessisches Ministerium für Wirtschaft, Energie, Verkehr und Wohnen/NaKoMo Hessen</i> | Schon belegt. Bitte steigen Sie auf den ÖPNV um! Echtzeitinfos für P+R-Parkplätze.<br>Richard Kaum<br><i>Stadt Heidelberg</i>  |

|  |   |   |  |   |
|--|---|---|--|---|
|  | Koordinations- und Kommunikationsprozesse zur kommunalen Umsetzung der Elektromobilität         | Prof. Dr. Wolfgang Rid<br><i>Institut Stadt Mobilität Energie</i> | umsteiGERN – Per P+R in die Dortmunder Innenstadt                                  | Dr. Kathrin Konrad<br><i>Stadt Dortmund</i>                             |
|  | Mobilität endet nicht an der Ortsgrenze – Interkommunale Projekte im Mobilitätsnetzwerk Ortenau | Mathias Kassel<br><i>Stadt Offenburg</i>                          | Vom Parkplatz zum Mobilitätshub – Sharing von Rad, Roller und Auto am eHUB Kempten | Jennifer Reinz-Zettler und Emma Costa Argemi<br><i>Bayern Innovativ</i> |
|  | Staus unter sich lassen – Innovatives Seilbahnkonzept für die Stadt Trier                       | Prof. Dr. Jan Christoph Otten<br><i>Hochschule Trier</i>          | MOB punkte – Intermodale Mobilitätspunkte in Dresden                               | Julia Keller<br><i>Dresdner Verkehrsbetriebe</i>                        |

|           |                                      |  |
|-----------|--------------------------------------|--|
| 16:45 Uhr | <b>Bündnis für moderne Mobilität</b> | Andreas Scheuer; <i>Bundesminister für Verkehr und digitale Infrastruktur</i><br>Anke Rehlinger; <i>Ministerin für Wirtschaft, Arbeit, Energie und Verkehr des Saarlandes und Vorsitzende der Verkehrsministerkonferenz</i><br>Markus Lewe, <i>Vizepräsident des Deutschen Städtetages</i><br>Reinhard Sager; <i>Präsident des Deutschen Landkreistages</i><br>Ralph Spiegler; <i>Präsident des Deutschen Städte- und Gemeindebundes</i> |
| 18:00 Uhr | <b>Abschluss und Ausblick</b>        | Alexandra Mause<br><i>Bundesministerium für Verkehr und digitale Infrastruktur</i>   |

# Kontakt

---

## NaKoMo-Team

✉ [Nakomo-team@now-gmbh.de](mailto:Nakomo-team@now-gmbh.de)

☎ +49 30 311 61 16 212

🌐 [www.nakomo.de](http://www.nakomo.de)

